

木 林 もり 木 木 木 だより

発行／豊築森林組合
企画・編集／広報委員



ハーベスタによる造材作業の様子

第25回 通常総代会開催



第25回通常総代会提出議案

- 【第1号議案】
令和7年度業務報告書承認の件
- 【第2号議案】
令和8年度事業計画決定の件
- 【第3号議案】
役員報酬の件
- 【第4号議案】
令和8年度借入金最高限度額の件
- 【第5号議案】
一組合員に対する貸付金最高限度額の件
- 【第6号議案】
余剰金預入先の件
- 【第7号議案】
役員選任の件

令和8年5月22日、豊前市役所大会議室において通常総代会が開催されました。白川組合長より令和7年度の報告が行われ、上毛町の総代、皆尺寺敏紀さんを議長に選出し、議案の審議を行いました。提案された全議案は原案通り可決され、来賓の方の祝辞を頂戴し閉会することができました。総代の皆さまにはご協力いただきありがとうございました。



来賓祝辞
豊前市長 西元 健様



来賓祝辞
福岡県議会議員 戸成 祥平様



議長 皆尺寺 敏紀様
(上毛町地区総代)



白川組合長 挨拶

組合員の皆様へ

総代会第1号議案において令和7年度の配当金について1.5%の出資配当および事業分量配当として受託林産事業1㎡以上の出荷者に対して1㎡あたり100円の配当が承認されました。

事業分量配当は、搬出間伐など森林組合の林産事業を利用させていただいた組合員の方へ少しでも還元できないかと考え令和元年度より行っています。

なお、配当金については出資預かり金として預らせていただき、預かり金合計が1,000円を超している方につきましては増資(1口・1,000円)に振り替えさせていただきますのでご了承ください。

配当金並びに出資証明書を7月に発行いたしますので、配当金等の詳細については証明書をご覧ください。

組合の状況

組合員と出資金	組合員数	2,972人	出資金額	79,275,000円
---------	------	--------	------	-------------

◆令和7年度 貸借対照表(令和8年3月31日現在)

(単位:円)

資産の部	
科目	金額
流動資産	
現金	226,476
預金	237,201,962
定期預金	250,000,000
受取手形	—
売掛金	22,636,814
棚卸資産	25,707,531
未収金	186,060,151
立替金	55,692,624
差入保証金	12,000
仮払金	104,500
流動資産合計	777,642,058
固定資産	
有形固定資産	129,547,600
無形固定資産	374,950
外部出資	20,650,000
長期前払費用	16,241,899
リサイクル預託金	263,636
繰延資産	—
固定資産合計	167,078,085
資産合計	944,720,143

負債及び資本の部	
科目	金額
流動負債	
買掛金	952,375
未払金	112,648,272
未払消費税	926,700
前受金	—
預り金	13,844,377
受託販売預り金	42,007,335
仮受金	—
出資預り金	1,604,186
未払法人税等	10,000,000
流動負債合計	181,983,245

固定負債	
長期借入金	—
賞与引当金	11,903,112
退職給付引当金	193,122,000
森林担保借入金	—
固定負債合計	205,025,112
負債合計	387,008,357

資本の部	
出資金	79,275,000
法定準備金	124,246,195
任意積立金	332,654,567
資本準備金	880,192
当期末処分剰余金	20,655,832
資本合計	557,711,786
負債・資本合計	944,720,143

◆令和7年度剰余金処分について

(単位:円)

科目	積算内訳	小計	合計
I 当期末処分剰余金			20,655,832
II 剰余金処分数額			
1 法定準備金	当期剰余金の5分の1以上	3,900,000	
2 任意積立金		13,000,000	
3 出資配当金	出資金の1.5%	1,189,125	
4 事業分量配当金	受託林産事業1m ³ 以上の出荷者	1,181,520	
III 次期繰越金			1,385,187

東部支所・西部支所

●事務所(東部支所) ☎0979-82-7529
(西部支所) ☎0930-54-0001

令和8年度 森林経営計画実施・予定団地

東部支所・西部支所では、それぞれ森林経営計画団地内の搬出間伐及び主伐(全伐)を推進しております。

作業実施についてのご案内を随時行っておりますので、その際は是非ともご協力をお願いいたします。

間伐、全伐を検討されている方は是非ともご相談ください。

現在実施中及び今後の予定団地は下記のとおりとなっております。

【豊前市担当】

東部支所 為国(ためくに)

【上毛町担当】

東部支所 山口(やまぐち)

【築上町担当】

西部支所 大知(おおち)

	団地名	箇所	計画面積 (ha)	完了面積 (ha)	進捗率	計画実施期間	備考
豊前市	松尾川内団地	中川底	51.64	25.00	48.4%	R4.4.1~R9.3.31	間伐実施中
	川内内尾②団地	川内	7.63	0.53	6.9%	R4.10.1~R9.10.5	今年度施業予定なし
	枝川内2団地	岩屋	48.95	20.00	40.9%	R5.5.22~R10.5.21	間伐実施中
	大河内団地	大河内	29.94	0.00	0.0%	R7.9.22~R12.9.21	今年度間伐実施予定
	ホホノキ・大岩戸団地	上川底	27.28	0.00	0.0%	R7.10.1~R12.9.30	間伐実施中
上毛町	松尾団地	西友枝	67.00	35.00	52.2%	R4.4.1~R9.3.31	間伐実施中
	横川・渡瀬団地	西友枝	78.70	45.00	57.2%	R4.5.1~R9.4.30	間伐実施中
	伏木・大入団地	西友枝	119.42	45.00	37.7%	R5.1.16~R10.1.15	間伐実施中
	御在所団地	西友枝	42.05	39.00	92.7%	R5.4.1~R10.3.31	今年度施業予定なし
	東下野間団地	東下	15.02	10.00	66.6%	R6.4.1~R11.3.31	間伐実施中
	笹尾・三田団地	東上	91.29	0.00	0.0%	R8.1.1~R12.12.31	今年度間伐実施予定
	岩屋・中造団地	東上	65.20	0.00	0.0%	R8.1.1~R12.12.31	間伐実施中
	原井団地	原井	116.79	0.00	0.0%	R8.1.1~R12.12.31	間伐実施中
築上町	中川内1団地	本庄	44.25	24.52	55.4%	R5.9.1~R10.8.31	間伐実施中
	中川内3団地	本庄	62.04	18.81	30.3%	R6.4.1~R11.3.31	間伐実施中
	床浪ガニボ団地	寒田	36.44	26.65	73.1%	R5.1.11~R10.1.10	今年度末作業予定
	上黒団地	寒田	45.74	23.78	52.0%	R4.4.1~R9.3.31	間伐実施中
	二ノ戸団地	寒田	27.29	12.54	46.0%	R6.4.1~R11.3.31	間伐実施中
	四畑団地	寒田	15.80	2.84	18.0%	R7.6.1~R12.5.31	今年度主伐実施予定
	柳渡団地	真如寺	12.38	12.38	100.0%	R5.5.1~R10.4.30	完了
	奥山団地	極楽寺	35.28	5.59	15.8%	R7.2.1~R12.1.31	今年度間伐実施予定

※今後も団地を樹立する予定ですので、ご協力よろしくお願い致します。

4月より支所体制が変わりました

4月の人事異動により東部支所及び西部支所が新体制となりました。慣れるまでの間、組合員の皆様にはご迷惑をお掛けする場合がありますが、温かい目でご指導のほど宜しくお願いいたします。

東部支所

支所長 三川 正 次長 奥田 隆幸
係長 山口 弘虎 係員 前田 五郎

西部支所

支所長 高橋 啓 次長 中野 隆志
主任 大畑 隆海 臨時 戸山 直人

当組合では一般職員(事務系)を募集しています。内容等につきましてはハローワーク求人票をご覧ください。

理事会報告

令和7年度上期以降の理事会の内容を報告します。

提案された議案すべてが承認されました。

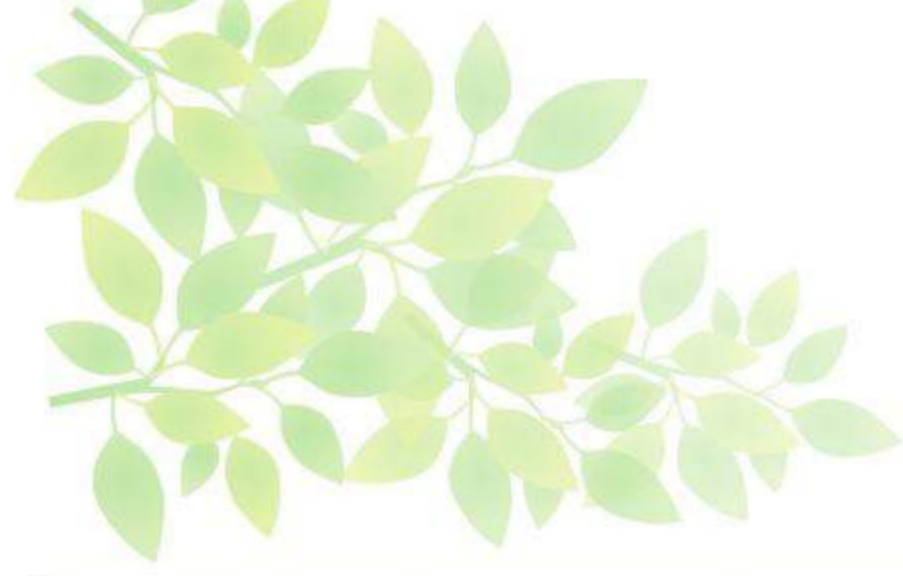

令和7年6月理事会		令和7年11月理事会			
協議事項	<ul style="list-style-type: none"> ● 第1号議案 理事報酬の割振り、支給方法の件 ● 第2号議案 令和7年度事業進捗の件 ● 第3号議案 夏季手当支給の件 	協議事項	<ul style="list-style-type: none"> ● 第1号議案 令和7年度上半期事業報告の件 ● 第2号議案 令和7年度上半期監査報告の件 ● 第3号議案 総代改選の件 ● 第4号議案 冬季手当支給の件 ● 第5号議案 就業規則一部変更の件 		
令和8年3月理事会		令和8年4月理事会		令和8年5月理事会	
協議事項	<ul style="list-style-type: none"> ● 第1号議案 令和7年度事業進捗の件 ● 第2号議案 令和8年度暫定事業計画の件 ● 第3号議案 就業規則一部変更の件 ● 第4号議案 森林組合監査士の監査結果の件 	協議事項	<ul style="list-style-type: none"> ● 第1号議案 令和7年度業務報告の件 ● 第2号議案 総代会に付議すべき事項の件 ● 第3号議案 令和7年度総代会開催の件 ● 第4号議案 役員との契約の件 	協議事項	<ul style="list-style-type: none"> ● 第1号議案 代表理事組合長選出の件 ● 第2号議案 副組合長選出の件 ● 第3号議案 理事順位の件 ● 第4号議案 理事報酬の割振り、支給方法の件 <p>(監事会)</p> <ul style="list-style-type: none"> ● 第1号議案 代表監事選出の件

01

労働災害ゼロへ 安全祈願祭

2月16日、豊前市の大富神社において毎年恒例の安全祈願祭が厳かに執り行われました。白川組合長をはじめ各部署および各労務班の代表者など合計60名で開催いたしました。

作業の安全と山で働く人の幸せを願う祝詞と玉串を捧げ、労働災害ゼロを目標に全員で誓いを新たにし、安全を祈願しました。



02

林業機械を導入しました

令和7年度に高性能林業機械、ハーベスタを2台導入しました。

各支所へそれぞれ配備し、主伐・間伐地において活躍しています。



令和8年度 森林組合組織表

令和8年度は下記体制にて当組合の業務運営に最善の努力を重ねていきたいと存じます。
 今後も組合員の皆さまのご協力をお願いします。

令和8年7月1日現在



◎組合員の名義変更手続きのお願い◎

組合員の方がお亡くなりになられた場合は、相続加入による名義変更の手続きをお願いします。

亡くなられた方の名義のまま変更をしていない場合は、組合からのご案内(出資配当のお知らせなど)が宛先不明で返送される場合があります。連絡手段が無くなる可能性があります。

また、亡くなられた方の名義のままでは脱退する事ができませんので、なるべく早めの手続きをお願いします。

※山林の名義変更登記とは異なります。この手続きで山林登記の名義が変わるものではありません。

手続きに
必要な書類
などは

- ①被相続人の死亡が分かる書類(死亡診断書・除籍謄本の写しなどのいずれか)
- ②被相続人と相続人との続柄が分かる書類(戸籍謄本の写しなど)
- ③相続人の本人確認が出来る書類(運転免許証など)
- ④認め印

となっています。

①と②については、1つの謄本等に死亡および続柄が記載されていればその一通で構いません。
また、原本を添付いただいた場合は名義変更完了通知とともにお返しします。

名義変更書類(相続加入届出書)は本所・支所で用意しています。
また、当組合ホームページでもダウンロードできますのでご利用ください。

豊築森林組合ホームページ <http://hochiku-forest.or.jp/>

◎名義の確認をお願いします◎

令和7年度配当金について、出資証明書を発行しています。
この出資証明書の下段には組合員台帳に登録されている組合員名と住所を記載していますので、ご確認ください。

変更の必要がある場合は変更手続きをお願いいたします。

ここに記載された氏名及び住所が組合員台帳に登録されています。

変更の必要がある場合は手続きをお願いします。

不明な点などあればご連絡ください。

本所 0979-82-7529(管理課まで)

◎組合員の脱退について◎

所有するすべての山林を手放した(誰かに譲渡・売買した)場合や、開発等により山林ではなくなった場合には組合員脱退の手続きをお願いいたします。

ただし、組合員を脱退すると所有する山林に森林整備等の必要がある場合に当組合からの連絡が届かなくなる可能性があります。転居等で地元を離れていても山林を所有されている場合については、引き続きそのまま組合員として加入しておくことをお勧めいたします。

脱届出書は本所・支所で用意しています。
また、当組合ホームページでもダウンロードできますのでご利用ください。